Interruttore magnetotermico 1P+N con sezionamento del neutro

1P+N · fino a 63 A · interblocco meccanico di inserzione

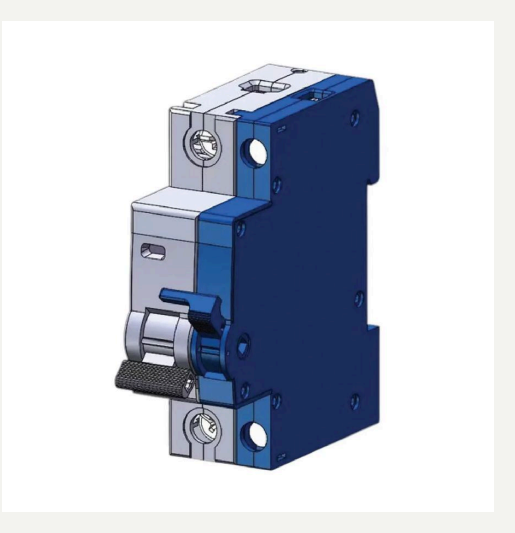

Interruttore magnetotermico 1P+N con polo di neutro indipendente: il polo di fase (L) protegge da sovraccarico e cortocircuito, il polo di neutro (N) serve per il sezionamento ed è dotato di un interblocco meccanico unilaterale. Con una corrente nominale fino a 63 A supera il consueto limite di 40 A dei tradizionali apparecchi DPN.

CAMPO D'IMPIEGO

- Quadri di distribuzione compatti con correnti nominali più elevate
- Partenze in cui il conduttore di neutro deve essere sezionato

CARATTERISTICHE

- Sequenza di inserzione obbligata: prima N, poi L
- Disinserzione senza sequenza prescritta (consigliata: prima L, poi N)
- In caso di intervento il polo N rimane nella sua posizione e deve essere aperto manualmente
- Il polo N esegue solo il sezionamento – non manovra né correnti di carico né correnti di guasto

DATI TECNICI

Esecuzione	1P+N (L protetto, N sezionabile)
Corrente nominale	fino a 63 A
Interblocco	meccanico, attivo solo all'inserzione

NORME

Nessuna indicazione di norma nella documentazione – su richiesta.

Nota

Non disinserire il polo di neutro finché l'interruttore magnetotermico è inserito.

INDICAZIONI

Valori secondo il catalogo LASK Apparecchi di manovra (pagina 9), tradotti. Curve caratteristiche e disegni quotati: catalogo generale (in inglese), pagina 9. Altre esecuzioni, dati e prezzi su richiesta: info@lask.ch.